

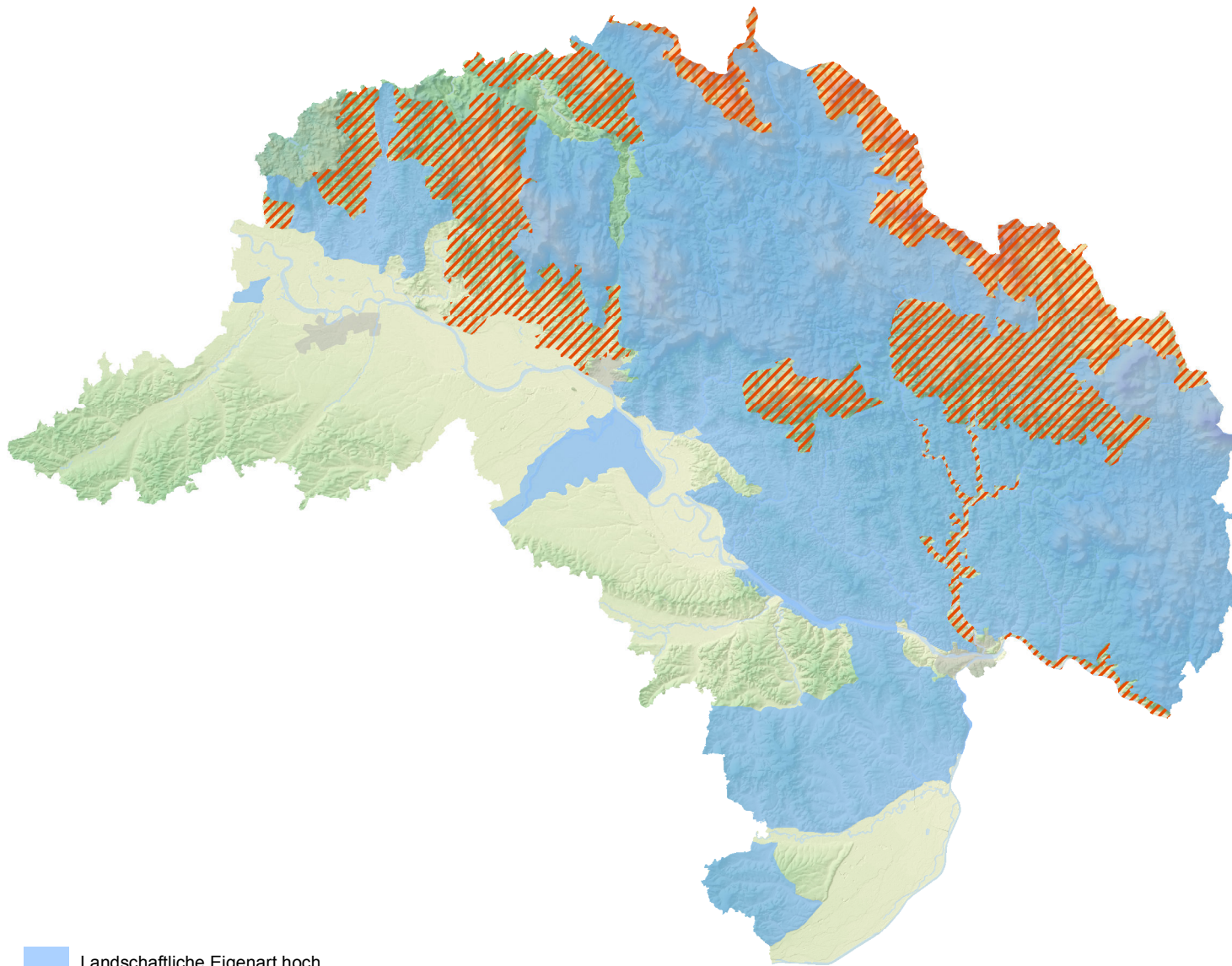

# Regionalplan Region Donau-Wald (12)

## Begründungskarte Landschaftliche Eigenart



-  Landschaftliche Eigenart hoch
-  Landschaftliche Eigenart sehr hoch

Bearbeiter: Regionsbeauftragter für die Region Donau-Wald  
bei der Regierung von Niederbayern

Kartographie: Regierung von Niederbayern

Herausgeber: Regionaler Planungsverband Donau-Wald

Kartengrundlage: Nutzung der Geobasisdaten  
der Bayerischen Vermessungsverwaltung