

Regionalplan Region Donau-Wald (12)

Anlage zur Verordnung zur Änderung
des Regionalplans Donau-Wald

Tekturnkarte zu Karte 2 "Siedlung und Versorgung"

Hochwasserschutz

Beschluss des Planungsausschusses des
Regionalen Planungsverbandes Donau-Wald vom 25. April 2006
Verbindlich erklärt mit Bescheid der Regierung von Niederbayern
vom 19. Oktober 2006

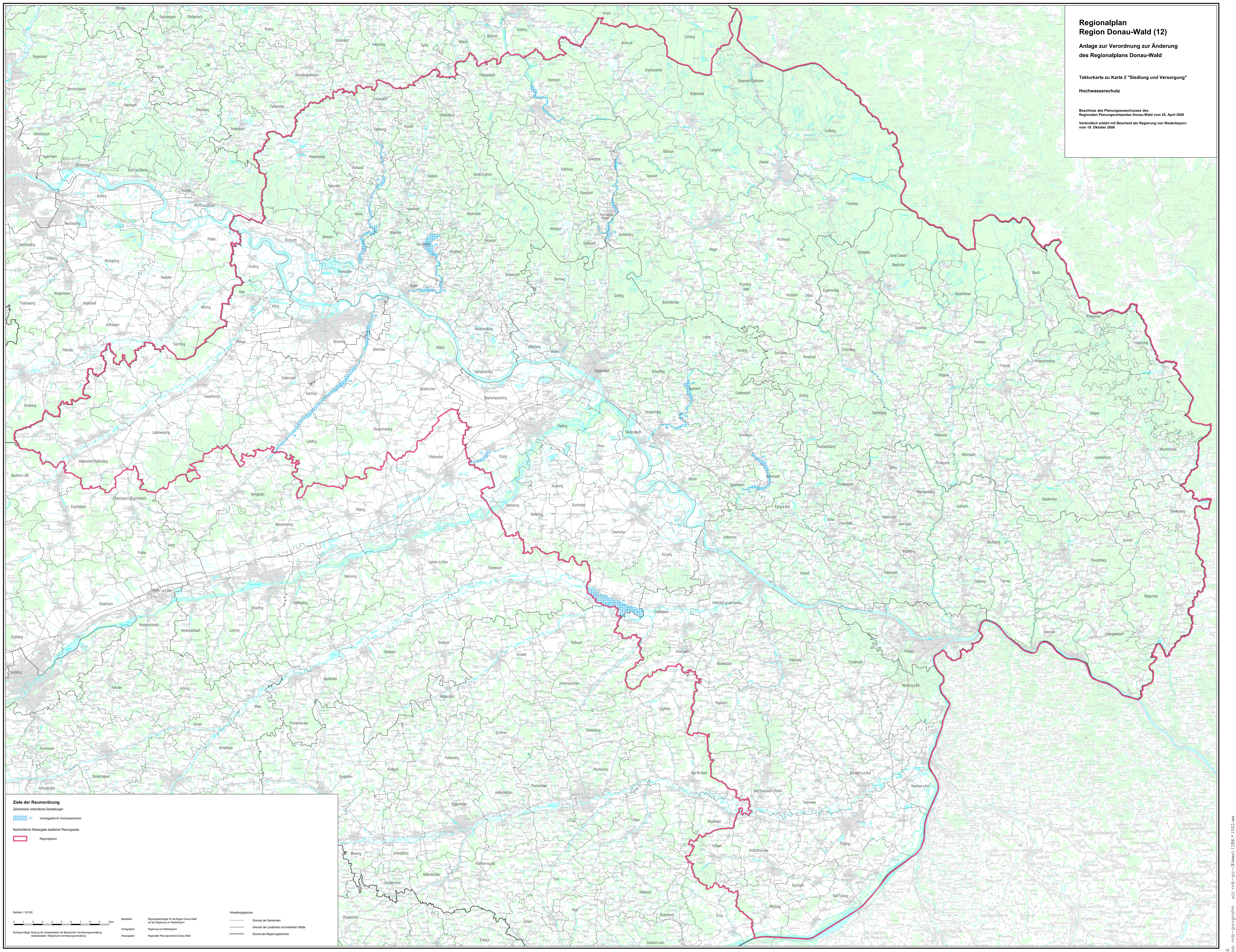

Ziele der Raumordnung
Zeichnerisch verbindliche Darstellungen

- Vorzugsgebiet für Hochwasserschutz
- Nächsthöchste Wiedergabe staatlicher Planungsziele
- Regiorgrenze

Maststab 1:100.000

0 1 2 3 4 5 6 7 8 9 10 km

Beauftragter: Regionalplanungsverband für die Region Donau-Wald
Kartographie: Regierung von Niederbayern
Herausgeber: Regionaler Planungsverband Donau-Wald

Verwaltungsgrenzen

- Grenzen der Gemeinden
- Grenzen der Landkreise und kreisfreien Städte
- Grenzen des Regierungsbezirks

Kartengrundlage: Nutzung der Geländedaten der Bayerischen Vermessungsverwaltung
Geodaten: ©Bayerische Vermessungsverwaltung