

Regionalplan Region Donau-Wald (12)

Anlage zur Zweiten Verordnung zur Änderung
des Regionalplans der Region Donau-Wald

Raumstruktur

Beschluss des Planungsausschusses des
Regionalen Planungsverbandes Donau-Wald
vom 30. November 2007

Verbindlich erklärt mit Bescheid der
Regierung von Niederbayern
vom 08. April 2008

Ziele der Raumordnung (Regionalplan)

Zeichnerisch erläuternde Darstellungen verbaler Ziele

- Unterzentrum
- Kleinzentrum
- Bevorzugt zu entwickelnder zentraler Ort

Zentrale Doppelorte sind durch Verbindungslinien gekennzeichnet

Nachrichtliche Wiedergabe staatlicher Planungsziele (LEP 2006)

- Ländlicher Raum
- Allgemeiner ländlicher Raum
- Stadt- und Umlandbereich im ländlichen Raum
- Ländlicher Teilraum, dessen Entwicklung in besonderem Maße gestärkt werden soll

- Oberzentrum
- Mittelzentrum
- Mögliches Mittelzentrum
- Bevorzugt zu entwickelnder zentraler Ort

Zentrale Doppelorte sind durch Verbindungslinien gekennzeichnet

- Entwicklungsachse
- Grenze der Region

Bearbeiter: Regionsbeauftragter für die Region Donau-Wald
bei der Regierung von Niederbayern

Kartographie: Regierung von Niederbayern

Herausgeber: Regionaler Planungsverband Donau-Wald

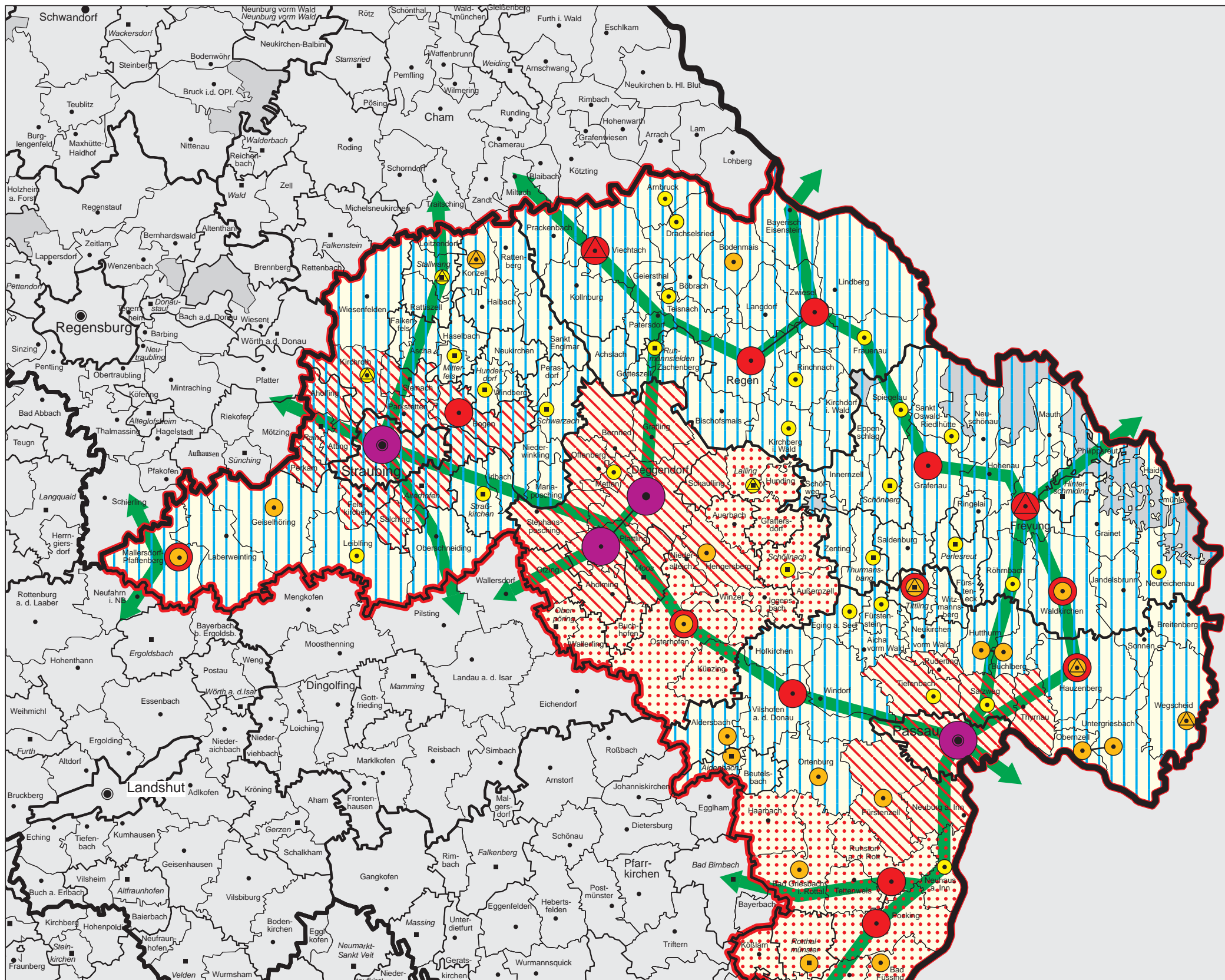

Kartengrundlage:
Verwaltungsgrenzenkarte der Regierung von Niederbayern,
Sachgebiet Raumordnung, Landes- und Regionalplanung
Stand der Grenzen: 01.01.2001

- Landesgrenze
- Grenzen der Regierungsbezirke
- Grenzen der kreisfreien Städte und Landkreise
- Grenzen der Verwaltungsgemeinschaften
- Grenzen der Gemeinden und gemeindefreien Gebiete
- Gemeindefreie Gebiete

- Kreisfreie Stadt
- Große Kreisstadt
- Kreisangehörige Gemeinde (Einheitsgemeinde)
- Sitz einer Verwaltungsgemeinschaft
- Hinweis auf den Verwaltungssitz, wenn dieser außerhalb des Gebietes der Verwaltungsgemeinschaft liegt oder Mitgliedsgemeinden nicht aneinandergrenzen
- Landshut** Sitz einer Regierung
- Passau** Kreisfreie Stadt
- Regen** Sitz eines Landratsamtes
- Moos* Name einer Verwaltungsgemeinschaft
- Atting* Name einer Einheitsgemeinde

