

Regionalplan Region Donau-Wald (12)

Anlage zur siebten Verordnung zur Änderung
des Regionalplans der Region Donau-Wald

Freiraumsicherung

Beschluss des Planungsausschusses des Regionalen Planungsverbandes Donau-Wald
vom 28. November 2017

Verbindlich erklärt mit Bescheid der Regierung von Niederbayern
vom 28. Juni 2018

In Kraft getreten am 13. April 2019

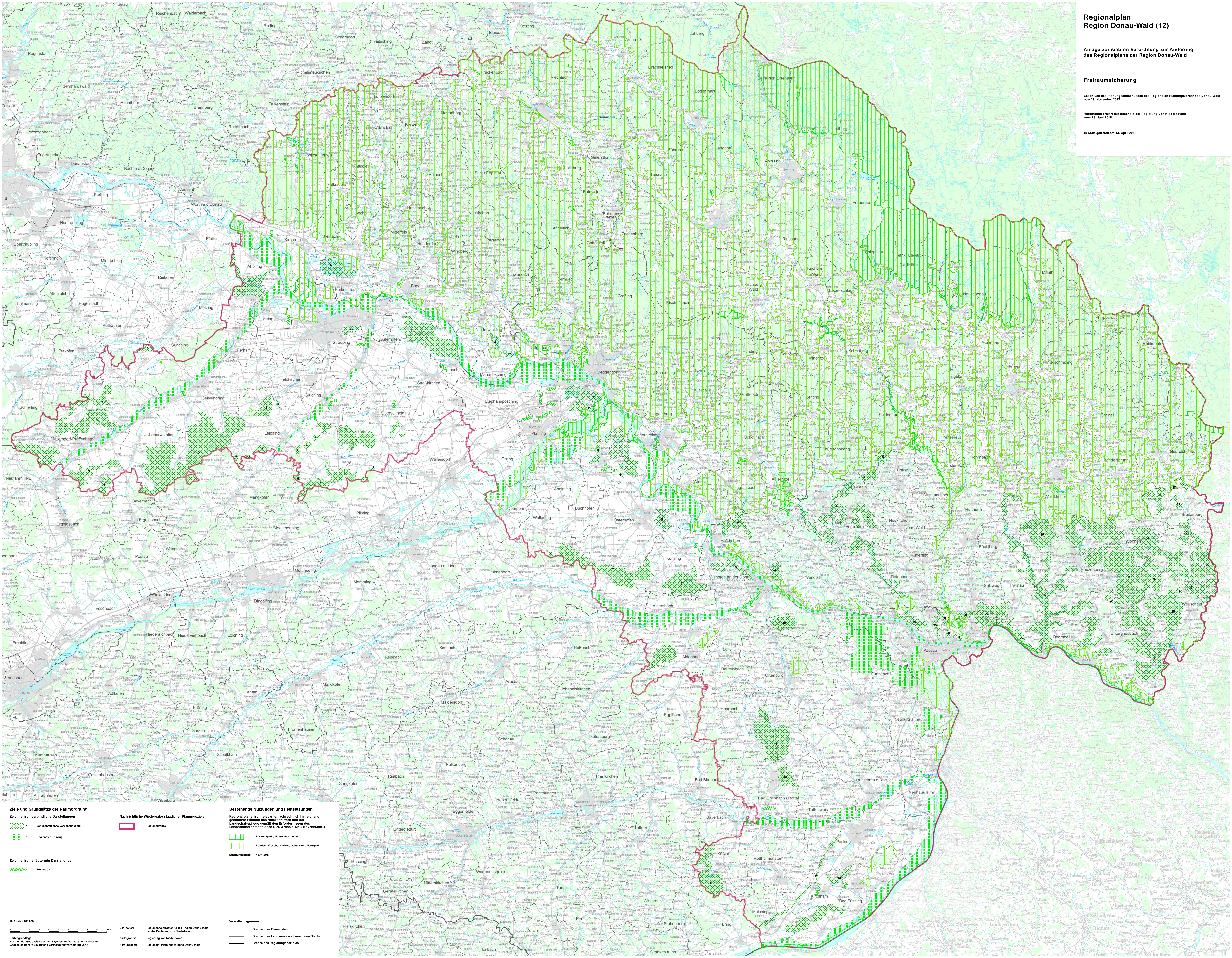

<p>Ziele und Grundsätze der Raumordnung</p> <p>Zeichnerisch verbindliche Darstellungen</p> <ul style="list-style-type: none"> Landschaftliches Vorbehaltsgelände Regionaler Gränz <p>Zeichnerisch erläuternde Darstellungen</p> <ul style="list-style-type: none"> Trassen 	<p>Nachrichtliche Wiedergabe staatlicher Planungsziele</p> <ul style="list-style-type: none"> Regionalgrenze 	<p>Bestehende Nutzungen und Festsetzungen</p> <p>Regionalplanerisch relevante, fachrechtlich hinreichend geordnete Flächen des Naturschutzes und der Landschaftspflege gemäß den Erfordernissen des Landschaftsrahmenplanes (Art. 3 Abs. 1 Nr. 2 BayNatSchG)</p> <ul style="list-style-type: none"> Nationalpark / Naturschutzgebiet Landschaftsschutzgebiet / Schutzzone Naturpark <p>Erhebungsstand: 16.11.2017</p>
<p>Maststab 1:100 000</p> <p><small>Kartographische Nutzung der Geobasisdaten der Bayerischen Vermessungsverwaltung Geobasisdaten: © Bayerische Vermessungsverwaltung, 2016</small></p>	<p>Bearbeiter: Regionalbeauftragter für die Region Donau-Wald bei der Regierung von Niederbayern</p> <p>Kartographie: Regierung von Niederbayern</p> <p>Herausgeber: Regionaler Planungsverband Donau-Wald</p>	<p>Verwaltungsgrenzen</p> <ul style="list-style-type: none"> Grenzen der Gemeinden Grenzen der Landkreise und kreisfreien Städte Grenze des Regelungsgebietes