

**Regionalplan  
Region Donau-Wald (12)**

**B III Energie**

Anlage zur ... Verordnung zur Änderung  
des Regionalplans der Region Donau-Wald

Texturkarte zu Karte 2 "Siedlung und Versorgung"

**Potentialgebiete Windenergie**

Vorstudie April 2012

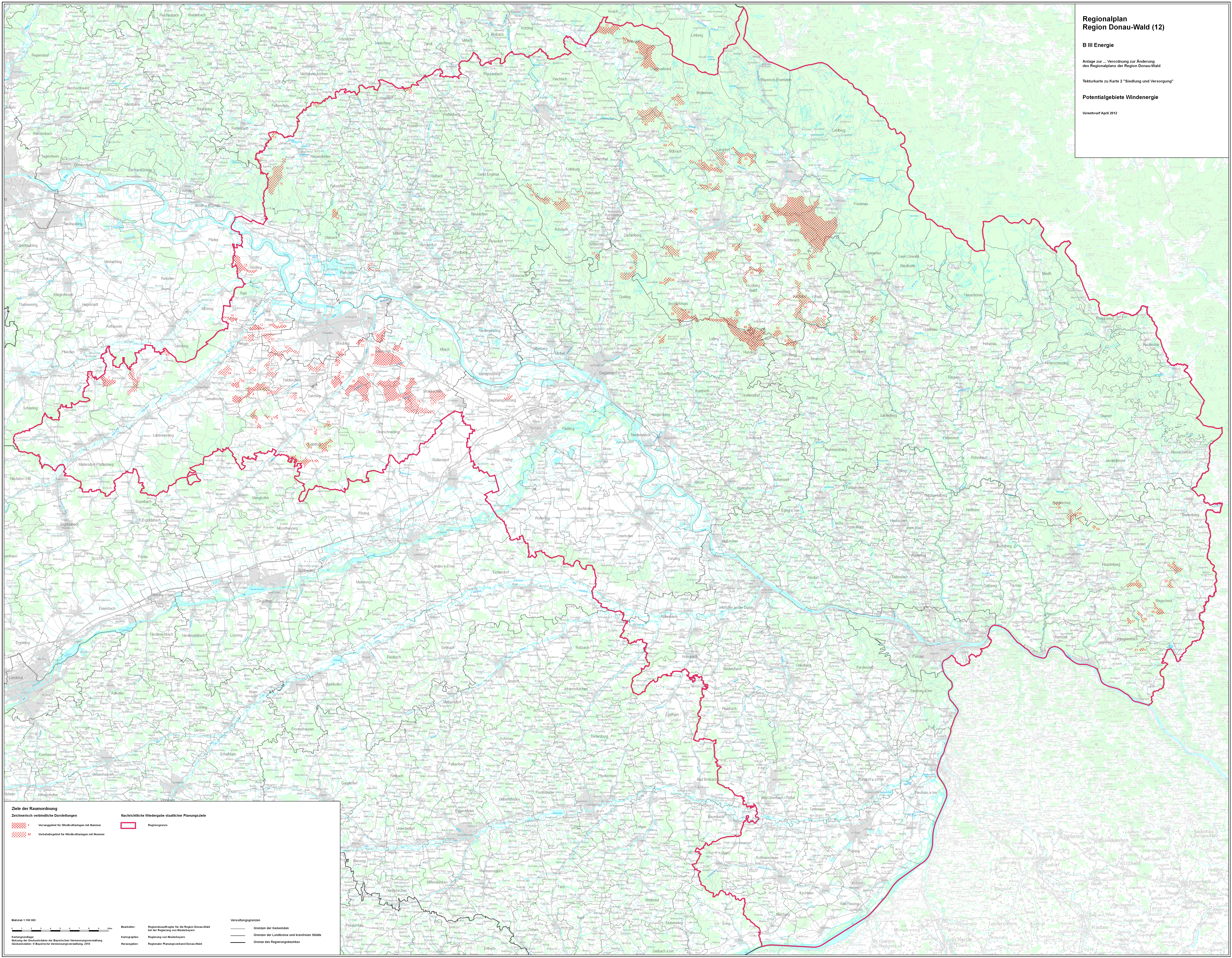

**Ziele der Raumordnung**  
Zeichnerische verbindliche Darstellungen

- 1 Verursachungsgebiet für Windkraftanlagen mit Nummer
- 12 Verursachungsgebiet für Windkraftanlagen mit Nummer

**Nachrichtliche Wiedergabe staatlicher Planungsziele**

- Regionsgrenze

**Verwaltungsgrenzen**

- Grenzen der Gemeinden
- Grenzen der Landkreise und kreisfreien Städte
- Grenze des Regierungsbezirks

**Maßstab 1:100.000**

**Quelle:** Regionalpläne für die Region Donau-Wald bei der Planung von Ministerium für Regionalentwicklung, Planung und Infrastruktur des Landes Bayern  
**Kartographie:** Regionalplanverband Donau-Wald  
**Hersteller:** Regionalplanverband Donau-Wald